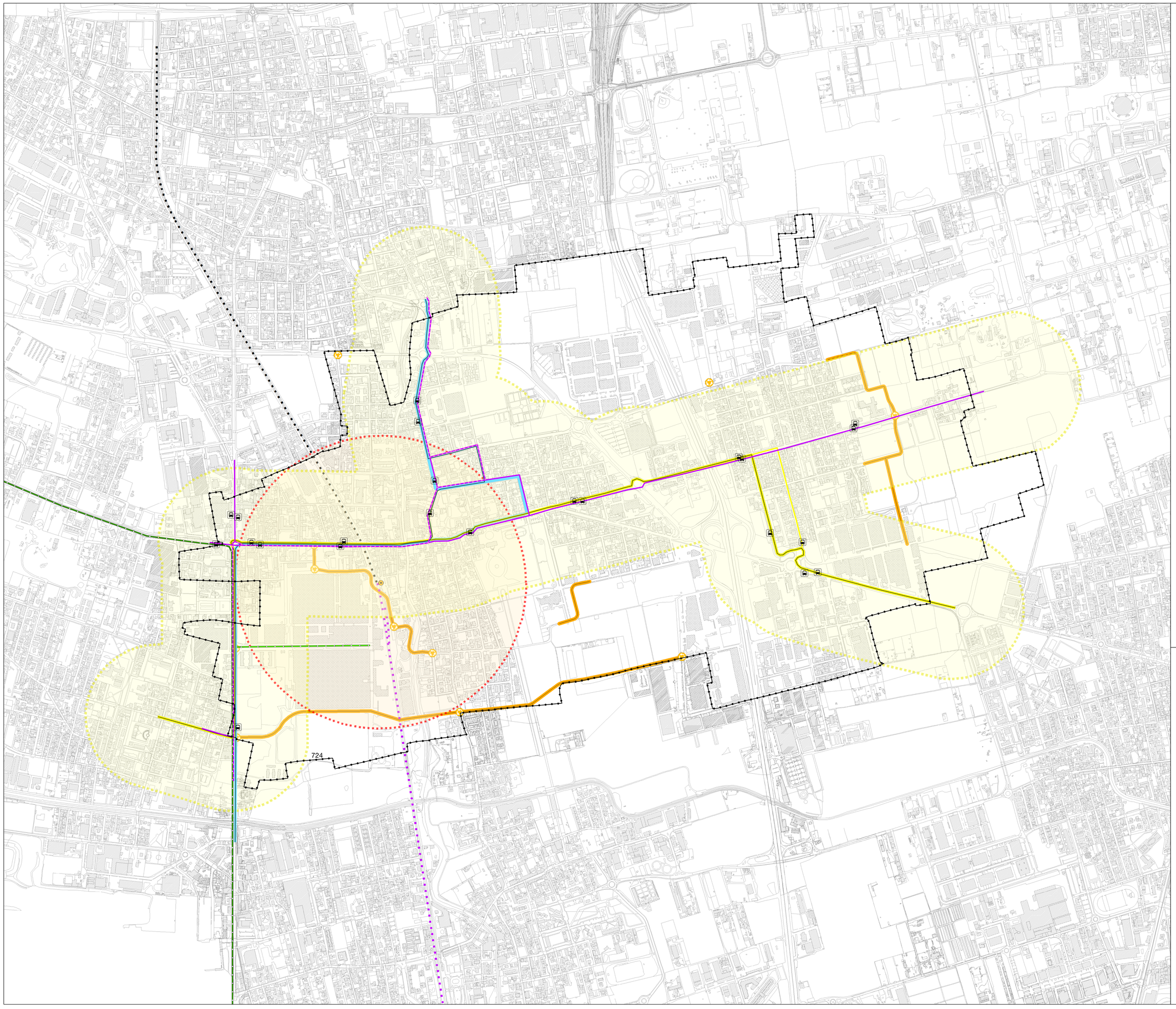

Legenda

Database Topografico

Confine comunale

Previsione tracciato Autostrada Pedemontana Lombarda (Delibera CIPE 6 novembre 2009 n. 97, G.U. 17 febbraio 2010 n. 40, S.O.)

Viabilità di distribuzione locale di previsione

Intersezione in rotatoria di previsione

L'assetto della rete del trasporto su ferro

Linee di I° livello
(Linee ferroviarie interessate dal servizio suburbano e/o collegamenti esterni alla Provincia e linee metropolitane)

Linea ferroviaria esistente

Potenziamento infrastrutturale linea ferroviaria

Linee di II° livello
(Linee ferroviarie non interessate dal servizio suburbano e linee metrotranvie)

Riqualificazione metrotranvie

Nuovi tracciati metrotranvie

Stazioni di I° livello con interscambio
(art. 39 Ptcp Monza e Brianza - Approvato con D.C.P. n. 16/2013)

Stazione ferroviaria esistente

Gli ambiti di accessibilità sostenibile

Ambiti di accessibilità delle stazioni del servizio di trasporto pubblico su ferro (art. 39 Ptcp Monza e Brianza - Approvato con D.C.P. n. 16/2013)

Ambiti di accessibilità del servizio di trasporto pubblico su gomma (art. 39 Ptcp Monza e Brianza - Approvato con D.C.P. n. 16/2013)

Viabilità urbana ed extraurbana percorsa dalle linee del trasporto pubblico su gomma

Linea TPL - Z205 (Direzione E-O)

Linea TPL - Z205 (Direzione O-E)

Linea TPL - Z251 (Direzione S-N)

Linea TPL - Z251 (Direzione N-S)

Linea TPL - Z111 (Direzione O-E)

Linea TPL - Z111 (Direzione E-O)

Fermate del Trasporto Pubblico Locale (TPL) su gomma

Città di Varedo
via Vittorio Emanuele II n.1
20814 Varedo (MB)

Piano urbano del traffico (PUT)
(Decreto legislativo 30 aprile 1992, n. 285)

Variante generale al PGT
ai sensi dell'art. 13 della Lr. 12/2005 s.m.i.

Fonte scrivere Bari Cultural Regione Lombardia, autore Dr.Petri Paola

Tavola PUT03 Scala 1:5.000

Carta del trasporto pubblico locale
Elaborato modificato a seguito di accoglimento delle controdeduzioni alle osservazioni e ai pareri degli Enti

Il Sindaco

Il Segretario comunale

Adozione degli Atti di Variante al Pgt
D.C.C. n. .....del ...../...../.....

Approvazione degli Atti di Variante al Pgt
D.C.C. n. .....del ...../...../.....

Marzo 2016

Progettisti variante generale PGT
sos tor Studio Sostenibilità Territoriale
ARCO ACCESSIBILITÀ CONTRIBUTO
Alberto Benedetti (capogruppo)
Redazione VAS
Luca Terlizzi
Redazione Studio Geologico
geoFeA
Ferruccio Tomasi
Redazione PUGSS
bad
Francesca Di Maria

Approfondimenti
Disciplina commerciale
SOCIETA' DI RICERCA E PIANIFICAZIONE
Mauro Anzini
Mobilità e trasporti
Stefano Riva
Acustica
STUDIO TECNICO
Federico Bassani

Città di Varedo
Diego Marzorati
(Il Sindaco)
Fabrizio Figini
(Assessore alla Pianificazione Territoriale - Edilizia Pubblica e Privata – Commercio e Attività Produttive)
Mirco Bellè
(Settore Lavori Pubblici e Pianificazione Territoriale)