Previsioni PGT 2016 e variante PGT 2019

Id	*Ambito*	*Delibera C.C. Adoz.*	*Delibera C.C. Appr.*	*Efficacia BURL*	*Stipula convenzione*	*Scadenza convenzione*	*V/Slp convenz.*	*V/Slp realizzata*	*V/Slp residua*	*Destinazione prevalente*	*Stato*
06	PR Via Solari	n.53 del 05/11/08	n.11 del 15/04/09		02/08/2011	02/08/2030	mc. 1.699,48	--	mc. 1.699,48	residenziale	Non attuato con convenzione sottoscritta
07	PR Via Santa Cecilia	n.54 del 05/11/08	n.12 del 15/04/09	n. 20 del 20/05/2009	15/10/2009	15/10/2028	mc. 9.929,35	--	mc. 9.929,35	residenziale	Non attuato con convenzione sottoscritta
08	PLD 3.2	n.40 del 25/06/208	n.52 del 05/11/08	n. 53 del 31/12/2008	04/05/2009	04/05/2028	mq. 12.541,00	mq. 9.883,66	mq. 2657,34	produttivo	Parzialmente attuato
11	PL 9 - Via Solferino	n.64 del 28/11/07	n.30 del 21/05/07	n. 23 del 04/06/2008	13/12/2010	13/12/2029	mc. 3.486,35	--	mc. 3.486,35	residenziale	Non attuato con convenzione sottoscritta
12	PL Esselunga	n.40 del 24/07/07	n.63 del 28/11/07	n. 50 del 12/12/07	04/03/2008	04/03/2027	mq. 18.000,00	mq. 9.842,66	mq. 8.157,34	commerciale	Parzialmente attuato
16	B9	Determina n.159 del 10/03/11	n.30 del 05/05/11	15/06/2011	27/07/2011	27/07/2030	mq. 6.967,20	mq. 4.792,00	mq. 2.175,20	terziario	Parzialmente attuato
18	B4 - B3b	n.41 del 26/11/14	n.02 del 18/02/15		03/07/2015	03/07/2031	mq. 12.520,27	mq. 9.327,97	mq. 3.193,20	produttivo	Parzialmente attuato
19	B12	n.47 del 20/12/13	n.05 del 03/04/14				mc. 21.876,00	mc. 14.376,00	mc. 7.500,00	residenziale	Parzialmente attuato
		var. 01 n. 21 del 10/06/19	var. 01 n.35 del 07/11/19		29/01/2020	29/01/2036	mc. 15.720,00	mc. 7.521,00	mc. 8.190,00	residenziale convenzionata	Parzialmente attuato
		var. 02 n. 97 del 10/08/23	var. 02 n. 114 del 28/09/23		20/12/2023	20/12/2031	mc. 26.154,00	--	mc. 26.154,00	servizi RSA	Parzialmente attuato

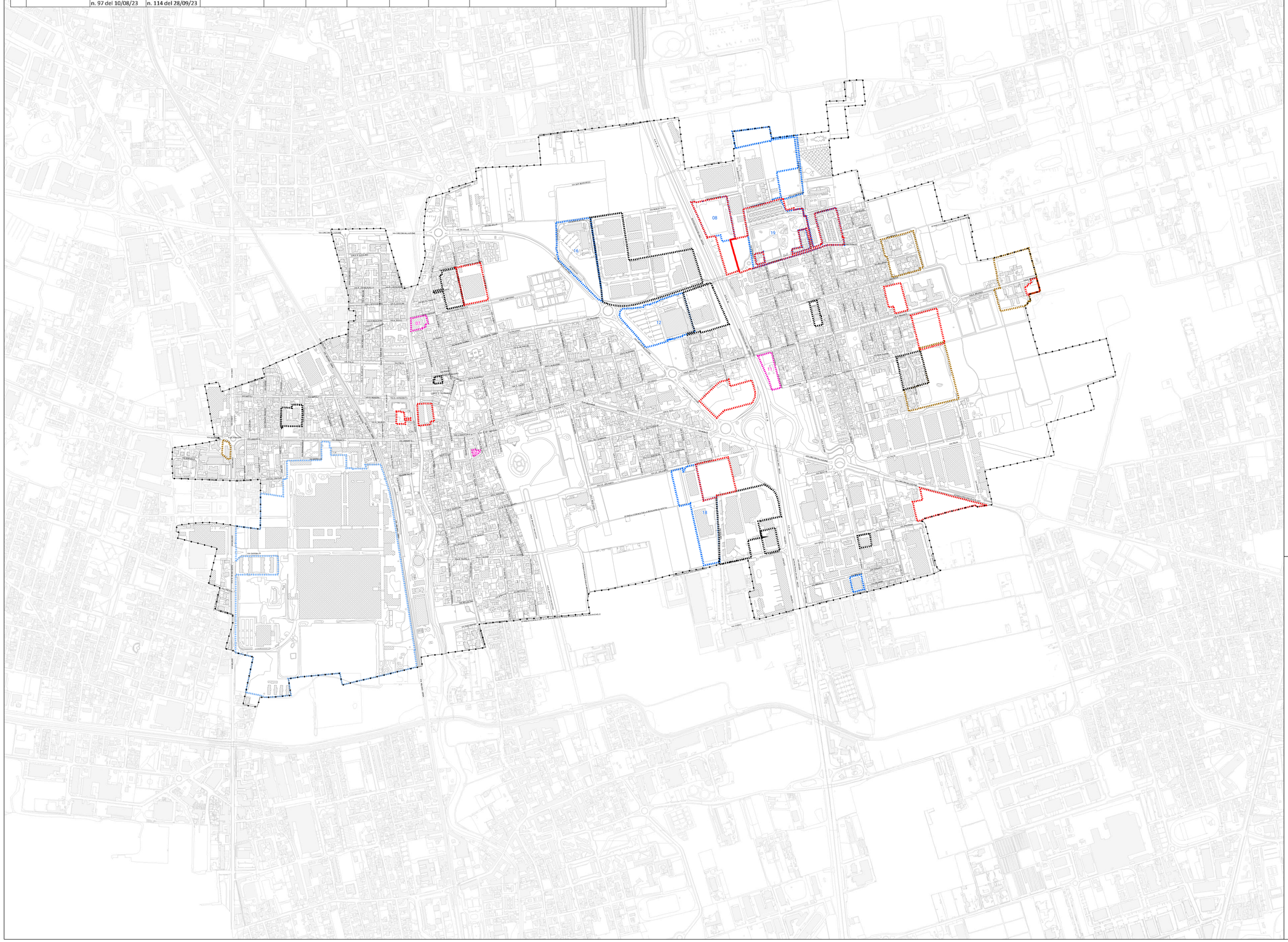

Legenda

Database Topografico

Confine comunale

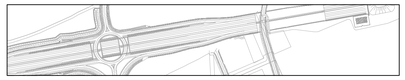

Previsione tracciato Autostrada Pedemontana Lombarda (Delibera CIPE 6 novembre 2009 n. 97, G.U. 17 febbraio 2010 n. 40, S.O.)

Le categorie dello stato di attuazione a ottobre 2023 delle previsioni PGT 2016 e variante PGT 2019

- Previsioni di trasformazione attuate
- Previsioni di trasformazione parzialmente attuate
- Previsioni di trasformazione parzialmente attuate in deroga
- Previsioni di trasformazione non attuate con convenzione sottoscritta
- Previsioni di trasformazione non attuate
- Previsioni di trasformazione decadute

Città di Varedo

Provincia di Monza e della Brianza

Piano di Governo del Territorio
Documento di Piano (ex art. 8 Lr. 12/2005 s.m.i.)

Nuovo PGT adeguato alla Lr. 31/2014 e s.m.i.

"Villa Bagatti Valsecchi - Portico ed ingresso della Villa"
Fonte: www.lombardiabeniculturali.it
Autore: Ugo Zuecca

Tavola DP08 Scala 1:5.000

Carta dello stato di attuazione del PGT

Elaborato modificato a seguito di accoglimento o parziale accoglimento delle controdeduzioni alle osservazioni, del parere di compatibilità della Provincia di Monza e della Brianza e dei pareri degli Enti

Il Sindaco

Il Segretario comunale

Adozione degli Atti di Variante al Pgt
D.C.C. n. 21 del 01 agosto 2024

Approvazione degli Atti di Variante al Pgt
D.C.C. n. 04 del 13 febbraio 2025

Marzo 2025

Progettazione Urbanistica
Soster
Alberto Benedetti
Giorgio Graj
Giovanni Anzanello (collaborazione)

Redazione Studio Geologico
geoTecnica
Ferruccio Tomasi
Andrea Strini

Redazione VAS
RTP
Giuseppe Barra
Marco Meurat

Approfondimenti
Mobilità e trasporti
TRM

Città di Varedo
Filippo Vergani
(Il Sindaco)

Fabrizio Figini
(Assessore
alla Programmazione Territoriale)

arch. Mirco Belli
(Responsabile del Settore
Lavori Pubblici e
Pianificazione Territoriale)

geom. Dario Mariani
(Responsabile del Servizio
Urbanistica ed
Edilizia Privata)